朝鮮日報
朝刊
本紙朝夕刊十二面

社說
學校增設

一

中等學校增設計畫遂行의 第四年을 마지하는 今十五年度의 新設學校及 增級案은 今日 總督府로부터 發布되엿는데 그案에 依하면 新設中學校로는 京城、羅津、淸津、淸州에 各一校로 計四校八學級이고 高等女學校로는 京城、順天、江陵、安岳에 各一校式 合四校七學級이고 農業學校로는 天安、原州、德源의 三個所로 三校三學級、商業學校로는 沙里院에 一校、工業學校로는 釜山、裡里、興南의 三校인데 이學校들은 各各 機械科、鑛産科、應用化學科、建築科、電氣科中에서 三科式 備置하게되엿스며 仁川에는 職業學校가 配置되어 合計十六校三十一學級의 新設을 보게되엿다 그리고 學級增設로는 中等學校 四學級、高等女學校 三學級、農業學校五學級、商業、商工校가 各一學級 職業學校는 二十五學級의 大增級을 보게되엿다.

二

昭和十二年을 起點으로하는 初中等學校增設及增級計畫은 그間 豫算削減等其他事情으로 每年 計畫遂行에 적잔은 支障이 잇서왓는데 新年度計畫으로 一擧에 總數三十六校七十學級의 增設을 보게되엿스믄 첫째 學務當局으로서 總督府의 努力을 多타할것이어니와 學校配置의位置라든지 學校種目으로보아도 至極히 穩當을어든 案이라할것이다. 그러데 特히 注目할바는 學校種目에잇서 實業學校數가 첫신 만타는 事實이데 그中에서도 工業三校에 機械、應用化學、建築、鑛山電氣等各科를 그地方地方의 事情에 따라 配置한것은 매우 得宜의 案이라할이며 그와同時에 當局에서 産業役軍養成을 重視한것은 現下 非常時局의 要求에 應하려함이니 이것은 모두 國策的敎育行政이以上 不得已한 일이라 할것이다.

三

學校增設과 學校種目에잇서는 以上과가치 當局의 勞를多타하거니와 現下 中等學校入學志願者의數가 每年늘나리만치 增加되고잇는 現實情과 비치여볼때 첫째 이 增設案自體에 對하여좀더 그數를 增加할수는 업섯든가 하는것이오 둘째로는 이計畫案이 今年으로써 第四年을 맛는데 이제야 增加學校 總數中 겨우 半假量밧게 實現되지 못하엿스니 남어지 二個年으로써 果然 아무 支障도업시 이計畫을 遂行시킬수 잇겟느냐 하는것이요 셋째로는 共學問題인데 共學問題는 現下의 情勢가 要求하는바이라 하드래도 그數를 半으로 한다는데는 再考의 餘地가 업지 안흘가한다 勿論 都市에잇서 雙方의 志願者數가 거의 比等하게는 問題가 업슬것이나 地方學校에 이르러서는 어와事情이 달러질것이다 그러므로 原則的으로는 半數主義를 採擇하다하드래도 地方에서는 차타리 自由競爭에 맛겨 그數에拘束을 맛지안는것이 得策이아닐까한다.

日米通商失效後에도
米에 最惠國待遇許與
無條約時代의 我應急措置

【東京電話同盟】現行의 日米通商條約은 昨年七月 米國의 廢棄通告에 依하여 二十五日을期限으로 翌二十六日부터 失效되는바 兩國의 貿易關係는이로써 無條約狀態에 이르게되엇는데 我國으로서는 이에對한 應急的措置로서 關稅定率法第三條를 活用 委任命令을發하여 米國原産地證明의 商品에限하여 我國의現在 日伊、日佛、日泰間에 締結하고잇는 協定稅率에 均霑시켜 貿易上實質的으로 最惠國待遇를 許與할 方針을 決定하고 二十四日附官報로써 이에따르는 勅令을 公布하여 오는 二十六日부터 實施하기로되엇다 이로써 日米兩國의 貿易關係는 通商條約失效後라도 實際에잇서서는 從來와가튼 關係를 維持하고 다시 새로운 立場에서 兩國間의 新通商條約締結促進의 段階로 들어가게되엇다 그리고 通商條約失效後에 잇서서도 關稅定率法第三條에 依하여 今番과 가튼 措置를 取한例는 일직 土耳其 支那等에 對하여 取한일이잇스며 最近에잇서서는 再昨年에 시리아에대한것도잇섯다

大藏省發表

昭和十四年 七月二十六日에 北米合衆國政府로부터 廢棄通告를바든 日米關係通商航海條約은 今月二十五日로써 失效되는바 合衆國政府에서는 關稅에關하여는 條約失效後도特히 輸入하는 我國生産品에對하여 從來와가튼 待遇를하기로되어잇스므로 이에對應하여 關稅定率法 第三條의規定에依하여 明二十四日附로 勅令을 公布하여 今月二十四日부터當分間 北米合衆國의領域에서生産된物品의本邦輸入에當하여는 協定稅率을 適用하기로되엇다

勅令全文

關稅定率法 第三條規定에依하여 當分間北米合衆國領域에서 生産된物品의輸入稅率은 協定稅率에依함 但關稅定率法에定한 稅率이協定稅率보다 나즐 境遇는此限에不在함

關稅法施行規則 第一條 原産地證明에關한規定及第二條 證明의發給機關에 關한規定의規定은前項의協定稅率에依할 物品에對하여 이를準用함

附則 本令은 昭和十五年一月 二十六日부터 이를 施行함

그리고 關稅定率法第三條의全文은 如左하다

條約에 依한 特別協定의便益을 밧지안는 地域의生産品에 對하여 必要한 時는 勅令으로써 地域及 物品을 指定하여 該協定의 限度를 넘지안는 便益을 許與할을得함

日米關係는不變
條約失效와米國의動向

【紐育二十二日發同盟】日米通商條約은 今週中에 失效되게 되엇스므로 至今까지 이問題에그다지 紙面을 주지안든 米國諸新聞도 日米通商의 沿革과 條約廢棄의 事情等에關한 記事를 揭載하고잇다 大多數는 一月二十六日의 歷史的重要性을 解說하는同時에 支那事變에對한 日米兩國의 立場과方針의 差異에서 생긴現事態는 日本이對支方針을 變更치안는限 解決이 困難할것이라고 結論하여 [illegible] 勸告섯든 論調를 보이고잇다 一部에는 至今 곳 積極的 對日經濟制裁手段을 피하라는 强硬議論도 잇스나 이는 大多數의 意見은 아니다 一般的觀測으로는 條約失效日인 二十六日後도 實質的으로는 그前과 變함이업스리라고 보고잇다 即 二十六日은 形式的으로는 劃期的인 날이나 米國官憲은 이를 利用하여 即時 日米通商에 重大障害를 주려는것이아니고 暫定協定의成立與否에不拘코 적어도 平和的貿易品에 關한限 從來와가치 取引이繼續될것이다 設令議會에서 [illegible]委員長 又는 [illegible]議員의 對日禁輸案이 可決된다하여도 對日的意思表示의 一種의 제스추어에 不過하고 對日禁輸實行與否는 오로지 大統領의 裁量에잇는 이다 그리고 大統領이 右通過後 即時이것을 實行하여 日米關係를 極度로緊迫케하리라고는 至今 形勢로서는 생각되지안는다 對日禁輸法이 곳日本에對하여 打擊을주리라고 豫想함은 尙早이다

▲道義的禁輸가問題

그보다도 今後가장戒心을 要하는것은 道義的 禁輸問題이다 即 이것은 事實上主로 行政上措置로써 實行할수업는만큼 從來飛行機의輸出禁止等은 通商條約의廢棄와는關係업시 實行되어왓다 見解에따라서는 條約의精神에違反된合法的脫法行爲로 解釋할수도잇는바로 적어도「道義的差別」待遇라고 批評할수잇는바이러道義的禁輸는 今後暫定協定의成立與否에不拘코 日米交涉의進行狀態에應하여 各種形式으로나타날터로이러措置는 決코 對日本出荷에 關하지안코 또一月二十六日이란 日附에도 關係업시 實行할수엇는것이다 例를들면 昨年秋以來 米國은 日本人船客으로 一等船客이라도 身體檢査를 [illegible] 實行하엿다는 事實도잇다 行政上措置에 依한 對日禁輸가 重大되면 日本側도 가튼措置를取하여 報復手段을 取할터로 한편이가튼報復戰이 서로에 繼續된다면 停止할바를모를터로 結局事態를 [illegible] 日米兩國이 한가치 戒心을要하는바이다 米國政府도 이런點은 잘알고 잇다고 觀測된다

▲米國實業家의策動

다음에 하나注意할것은 米國國內實業家가 反日感情을 利用하여 自己에 有利한 立法을 提案하는것으로 例를들면 지난 一月三日스미스民主黨下院議員이 提出한 米國資源保全法案과 가튼것은 資源保護에藉籍하여 全産額의 價値五파센트에 不過한 屑鐵輸出制限을 制定하려는것으로 一部鑛工業者와 連絡을取한 提案이라는 風說이잇스나 昨年에는 이가튼 法案이 二十件以上이나 議會에提出되엇는데 모두 通商條約의 最惠國約款에 違反되어 流産되엇스나 今年은成功할 可能性이잇다

▲今後의發展如何

右의 事情을 總括的으로보면 米國으로서는 日本으로하여금 [illegible]에빠지게하여 日支問題를 米國側에有利하게 解決하려는것이다 그러나 華盛頓에서는 最近의全世界의政勢로보아 [illegible] 반드시 스팀손主義그대로는아니고 또不戰條約이란 原則論에도 [illegible] 具體的手段에 [illegible] 東亞新秩序 [illegible] 的으로 [illegible] 것으로 [illegible] 米國으로서는 [illegible] 치안는限 至今곳 [illegible]

英大使館에 東方會要求書手交

【東京電話同盟】淺間丸事件에關한 東方會에서는 二十三日午[illegible] 大石大氏指揮下에 [illegible]三百名이 集合 英大使館에 몰여가서 要求書를 드리기로決定이엇스나 警視廳[illegible]止로 午後二時부터 赤坂溜池本部에 모혀 [illegible] 三五五隊[illegible]에 集合 [illegible] 大石氏以下 [illegible]名의 代表者는 英大使館에가서 「[illegible]人二十一名을 [illegible]하라」「英政府는 帝國政府에 [illegible]」라는 二項으로된 要求書를 大使館[illegible]에 手交하엿다

英國側態度注視
淺間丸事件 歐亞局長、再次抗議

【東京電話同盟】有田外相은 二十三日午前九時半閣議開會前 首相官邸에서 米內首相과 會見하고 淺間丸事件에 關한 外務當局의 調査內容과 이에對한 外務當局의 見解와 그對策에 關하여 二十二日夜 크레기英大使를 招致하고 對英抗議를한 顚末等을 詳細報告한後 同十一時閣議에臨하여 特히同問題에 關하여發言 淺間丸事件은 不愉快한 事件으로 二十二日 크레기英大使에對하여 嚴重抗議를 하엿다 即帝國政府의 見解를 知悉한 英國軍艦이 敢히이런 行動에 나오것은 帝國에對한 重大한 非友誼的行爲라고 看做하지안흘수업다 英政府는 可及的速히 이에對한 充分한說明을할것이다 同時에我方은 抑留된 獨人二十一名釋放의 要求權을 留保하고 今後再次이런 事件을 되푸리하지안토록 英國側의嚴正한反省을要求하엿다고述하여 帝國政府의 强硬한見解를表明하자 이에對하여 吉田海相을비롯하여 各閣僚로부터 意見開陳이잇고 外務當局의 措置를 全面的으로承認하여 이要求를强行實現할것을決定하고 英國側의態度如何를 嚴重監視하기로 協議하엿다

【東京電話同盟】西歐亞局長은廿三日午後三時五十分 外務省으로 돗즈英大使館參事官의 來訪을求하고 廿二日谷次官으로부터 크레기大使에 對하여한 淺間丸抑留事件에關한 帝國의見解와 抗議를更히 敷衍한抗議를하엿다 即今回事件은 帝國官民에게 甚히刺戟을주고잇다 速히 英政府로서 善處하지안흐면 重大事態를 惹起할는지도 모르므로 日英國交의大局으로보아 英國側의 深甚한 考慮를 要望하는 同時에 二十四、五兩日에 繼續하여 入港할 伏見丸、槃陽丸을 비롯한 歐洲의 日本船에對하여 今回와 가튼 不愉快한行動에 나오지안토록 嚴重抗議를하고 同四時四十分會見을 마치엇다

政黨側態度
民政黨緊張

【東京電話同盟】民政黨은 二十三日午前十一時半부터 丸內會館에서 總務會를열고 對議會策에 關하여 協議한結果 再開議會劈頭의 質問者와 質問事項等 對議會根本方針에 關하여는 衆院內主任總務 小川黨幹部總務 內崎幹事長 三氏에게原案作成을 一任하기로되고 午後一時 散會하고 繼續하여 同三時부터本部에서 幹部會를 열고 席上淺間丸臨檢事件에 野村嘉六氏로부터 强硬意見의 開陳이잇고 協議한結果 同問題는 相當重大性을 가젓스므로 二十四日各派代表에 對한 當局의 說明을 聽取한後 幹部會를 열고 議會休會中에 緊急評議會를 再開하여 質問을할것이나 안할것이나에 關하여 愼重히 黨의 態度를 決定하기로하고 四時半散會하엿다

貴衆兩院說明

【東京電話同盟】政府는 淺間丸事件에關하여 二十二日크레기英國大使를 外務省으로 招致하고 對英抗議를 手交하는同時에 二十三日의 臨時閣議에서도 帝國政府가取할措置에關하여 重要協議를하엿는데 今後本事件을 中心으로 熾烈한排英輿論이 擴頭하야 事態가重大化할念慮가不無하므로미리事件의眞相을國民全般에알리어萬遺憾업기를期할必要가잇서二十四日午後一時半 政民兩黨首幹部 衆議院各派代表五十名 同三時貴族院各派代表五十名 更히 同五時부터 新聞通信代表를 各各 首相官邸로招狀하고 政府側으로부터 米內首相 有田外相 其他關係閣僚가出席하여 主로有田外相으로부터外務省에서調査한 事件內容及 經過報告를한後 帝國政府가 取할 今後措置 其他에關하여 詳細히說明 諒解를求하기로되엇다

海軍도事件重視

【東京電話同盟】淺間丸事件에對한 帝國政府態度는 자못 强硬한바가잇는데 我海軍으로서도問題를 重視하고잇는바 二十三日 各司令長官會議에서도 어떤問題를 正式議題로서 協議업는 意見交換이 잇슨것은 時局下 자못注目된다 그러데 帝國海軍으로서는 [illegible]하여 이런 不愉快한事件을 惹起하지안토록 適切한措置를 講究할것을 보여 同日會議에서는 이點에 關하여 具體的 協議가 잇슨 模樣인바 海軍의 行動은 極히 注目된다

三參議被免

【東京電話同盟】政府는일직부터 辭表提出中인 末次、松岡、松井 三參議의被免에關하여 二十三日 奏上御裁可를仰하여 左와如히發令하엿다

正三位勳一等 末次 信正
從四位勳一等 松岡 洋右
正三位勳一等功四級 松井 石根
依願內閣參議被免(各通)

御講書始御儀
昨日宮中에서嚴肅執行

【東京電話同盟】宮中新春御恒例의 御講書始의 御儀는 二十三日 午前十時부터 鳳凰間에서 天皇陛下出御하옵시어 嚴肅히 執行되옵섯다 御儀에는 梨本宮、同妃、閑院若宮、同妃三殿下 御臨席 湯淺內府松平宮相 百武侍從長 蓮沼侍從武官長以下 側近 林樞府副議長官 柳川興亞院總務長官 其他 에도 御陪聽을 許하옵섯는바 光榮의 進講者 西田直二郞 小柳司氣太 平賀讓 各博士 村岡典嗣 武內義雄 西田幾多郞等 諸氏는 謹然히 定席에 著하 午前 十時 天皇陛下께옵서 御軍裝에 大勳位副章을 御佩用 御着座하옵시자 西田博士의 國書로부터 漢書洋書로 各三十分式 順次 御進講이잇섯는데 國書御進講에 當하여 紀元二千六百年의 御講書始에 特히 神武天皇 御鴻業의 一節을 御撰講하옵섯음은 意義기픈 聖念으로拜察되어 恐懼하오바이다 이리하여 御儀終了後 進講者에對하여 別殿에서 賜饌을下賜하사 御慰勞하옵섯는데 여날의 御進講者와 進講題目은如左하다

國書 京都帝大敎授 西田直二郞
『日本書紀、神武天皇御紀』肇國原開都의御條、御即位의御條의一節』及 御鴻業의 御譯

漢書 從四位 小柳司氣太
『周易』(易經)의一節

洋書 東京帝大 平賀 讓
『最近軍艦設計의進步』

進講控
國書 東北帝大敎授 村岡 典嗣
漢書 武內 義雄
洋書 帝國學士院會員 西田幾多郞

汪氏、所信披瀝
"和平은敗戰結果아니다"

【青島二十二日發同盟】二十二日午後三時二十分 來青한 汪精衛氏는 同六時 迎賓館에서 日文新聞通信記者約七十名과 會見하고 約二十分間에亘하여 周隆庠秘書의 通譯으로 다음가튼談話를하고 和平救國運動에對한 見解와 同運動에 向하여 邁進하고잇는 子는信念을 披瀝하엿다

自己는 和平運動에 對하여 다음가튼 見解를가지고잇다 第一로 和平運動은 東亞의大局으로보아 着眼한것이다 即 中日滿三國은 和平을가지지안흐면 共存共榮의 實을擧할수업다는 確信에基한것으로 決코 戰爭에 敗하엿스므로 그難을 避하고 偸安을貪하려는것이아니다

第二로 和平運動은 中日兩國의百年大計에 基한것이다 即 共存共榮의 見地에서서 그基礎를 確立할것으로 決코一時休息을 求하는것이아니다

第三으로는 和平運動은 한主義 한信念을근거로 나온것으로 中日兩國이 싸우면兩者가 모두傷하고 和平을圖謀하면 共存共榮을 示現할수가잇다는確信에 基한것이 따라서 艱難을 두려워하지안코 이에邁進하는것으로 決코權謀術數의 槪念으로부터나온것은 아니다 그러므로 내가多年間 품고잇든見解인데 近衛聲明이 나와서부터日本側은 一致의主張으로東亞의 保全을自己의任務로하고中國에 對하여 그任을分擔시키기를 要望함에이르럿다 나는 이理想의實現에 至今까지 能하다고잇고 同志諸君과함께 힘을和平運動에바치기로되엿든것이다

自己는 中國이 敗戰의結果 武力과其他의힘도 모두미듬만한것이업다는것을 잘알고잇다 그러나 나는直時永遠의和平을 實現하는데 當至한主義와 熱烈한信仰이업스면안된다고생각한다 그러데 이主義와信仰으로부터나오는것이야말로 참된힘으로 그和平運動의 가장確實한基礎인것을 굿게밋고잇는者이다 그러함에는 全國의民衆靑年有志의士가 모두이를認識하고 함께이責任을負擔하지안흐면안된다 이基礎가서야비로소和平運動이 그發展을遂하고 中途에 蹉跌할危險性이업는것이다 武力도其他勢力도 結局이 基礎에附隨하여 생기는것에不過하다 이리하여 이主義와 信仰이반드시和平運動의 進展에따라 漸次기꺼人心에 浸透되어 吾人이 가저고잇는使命、품고잇는 目的을 完全히 達할수잇는바이다(寫眞은汪氏)

蒙疆問題解決
基本約定에調印

【靑島廿一日發同盟】廿三日午前十時부터열린 德王代表李宗信氏와 汪精衛氏代表周佛海와의 會談은 極히圓滑裡에 進行되어 兩氏는 蒙古聯合自治政府와新中央政府와의 新關係設定에 關한 基本約定에 異議업시 調印하여 蒙疆의新地位가確定되엇다

石炭應急對策
政綱政策閣議에서決定
다음은米穀需給問題

【東京電話同盟】政府는 그政綱政策을 決定할臨時閣議에서 먼저 當面問題인 石炭對策을 取扱하여 그應急 恒久策에 關하여 廿二、三兩日에 亘하여 實質的對策 加한結果 廿三日午後에 이르러 應急對策을 다음가치 決定하고 各關係廳으로하여금 그實施에 當케하기로되엇다

▲石炭應急對策

一、內地産元의 貯炭量과 滿洲朝鮮 樺太等의 貯炭量을 調査한後 極力 그集中을圖하여 當面緊急의 需要에充當케할것
一、內地의 必要에應하여 供給의增加를 圖하려고 相當數量의 外國炭輸入을 講究할것

그리고 應急對策에 對하여 [illegible] 發表가잇스므로 [illegible]

【東京電話同盟】政府는 二十三日午前閣議에서 石炭應急對策을 決定하고 政務官을決定하고 다시 農産物需給就中米穀需給問題의 檢討에들어갓는데 具體案決定에 이르지 못하고 散會하엿다 따라서 二十四日臨時閣議에서는米穀應急對策을 中心議題로하여更히檢討를重行하기로되엇는데石炭恒久策其他一般物資의需給關係도對照하여 考慮할 必要가잇스므로 當然二十四日以後의 閣議에로밀우기로될것이다 따라서 어느狀態로가면 新內閣政策閣議는 二十二、三、四三日間으로 終了치못하고 若干延長될 形勢이다

日米條約失效後에
帝國政府見解發表

【東京電話同盟】日米通商航海條約은 드디어 廿五日로 失效하고 廿六日以降 日米間이 無條約狀態에 到來할것은 必至의形勢로되엇다그래서 帝國政府는 同條約의 失效가 確定될을기다려 廿六日午前 同條約의失效와日米無條約狀態에處할 帝國의見解에關하여 重大發表를하기로되엇다 이것은 帝國政府發表로서 公表될터인데昨年七月廿八日 米國政府의無條約廢棄通告로 今日에이르기까지의 交涉經過 將來條約更改에對한 帝國의所信과 日米無條約時代에處할 帝國態度等에關한것으로解釋된다

政務官決定

【東京電話同盟】米內內閣政務官은 二十三日午後 閣議에서 다음가치決定 二十四日發令되엇다

任外務政務次官(一等) 小山 谷藏
任外務參與官(二等) 小高長三郞
任內務政務次官(一等) 鶴見 祐輔
任內務參與官(二等) 靑山 憲三
任大藏政務次官(一等) 木村 正義
任大藏參與官(二等) 松田 正一
任陸軍政務次官(一等) 三好 英之
任陸軍參與官(二等) 宮崎 一
任海軍政務次官(一等) 松山常次郞
任海軍參與官(二等) 小山邦太郞
任司法政務次官(一等) 星島 二郞
任司法參與官(二等) 子爵 高木 正得
任文部政務次官(一等) 仲井間宗一
任文部參與官(二等) 岡田喜久治
任農林政務次官(一等) 松本 弘
任農林參與官(二等) 加藤鐐五郞
任商工政務次官(一等) 濱多壯一郞
任商工參與官(二等) 武知 勇記
任遞信政務次官(一等) 藤生安太郞
任遞信參與官(二等) 宮澤 裕
任鐵道政務次官(一等) 大島 寅吉
任鐵道參與官(二等) 松岡 俊三
任拓務政務次官(一等) 男爵 加藤 成之
任拓務參與官(二等) 一松 定吉
任厚生政務次官(一等) 飯村 五郞
任厚生參與官(二等) 子爵 舟橋 淸賢

內地米穀實收高
六千八百九十九萬石

【東京電話同盟】昭和十四年度米穀實收高는 六千八百九十九萬七千百三十四石으로 이를 前年實收高에 比하면 四分七厘 第二回收穫豫想高에 比하면 五分七厘 前五個年實收高에比하면 一割一分七厘의 增加를 보이고잇다 實收高가 이가치 第二回收穫豫想高에 比하여 異常한 增加를 보인것은 中國、四國、九州等의 旱害를 過重評價한것과 平年이면 稗、屑米等이될것이豫想外로 成熟한것이 秋收後에判明된때문이다

外相、樞府에說明

【東京電話同盟】有田外相은 廿四日樞密院本會議에 出席하고淺間丸事件의 經過를報告、廿三日閣議에서 決定된 對英强硬方針에關하여 詳細說明을 하기로되엇다

市況 (廿三日)
◆東京短期◆

	後引	高價	低價
東新	二完·八	二四○·八	二完·八
大新	一三·三	一三·八	一三·三
鐘紡	一五四·一	一五五·四	一五四·一
鐘新	一四○·○	一四○·九	一四○·○
滿業	九○·一	九○·五	九○·一

廣告

006355

肺炎되는 感氣가大流行
・百補丸을쓰면
感氣에도 걸니지안코
肺病에도 걸니지안코
暴暑、暴寒도 모르고 지내게됩니다

肺炎・氣管支炎은 急하면사람이죽고 表하면肺病이된다。

身外無物・健康第一

今年겨울은 特溫한怪氣候이엿다가 急寒이 襲來하여肺炎과氣管支炎이되는惡性感氣가大流行하오니 百病을退治하며 五臟六腑의抵抗力을全部完全히 强化하는 百補丸、數十萬先服者가 效力을 證明하는百補丸、感謝狀이 數千通되는百補丸、燈에기름갓고、汽車에石炭가치 適切한作用을하는 힘을내는 百補丸을 弱한사람은勿論 健康한사람도 써야합니다

效力
氣血不足
陽氣不足
胃腸衰弱
神經衰弱
補肺補心
全身百補

食事倍加 陽氣倍加 活動力倍加
千古秘方・世界的强壯劑
百補丸
不老長壽・强精回春・更少年藥

胃가弱하고血이不足하면
肺病도걸니기쉽다
●누구나오즉 하나인 自己의生命을爲하여 五臟六腑를 全部補하는 百補丸을쓰시요
●世上에는 肺病菌이가득하야 每年數十萬人에게傳染시키고잇습니다。豫防합시다。
●健康한 사람에게는 肺病이 드러오지못하오니 百藥之長인百補丸을쓰시요

三賢大補丸
陽氣專門藥
百補丸原料中에서 陽氣材料만을 倍加하야 製造한것임니다。
◎特別히 陽氣가不足하신분은 「三신大보丸」을 쓰시요
◎效力은 참더할것업습니다만은 材料가 極貴하야 多數製造가 困難함으로 至今까지 廣告도 크게 못한것입니다
特價一劑 貳拾圓 半劑拾圓

生男 生女
부인자궁병・냉병・경도부조・대하증에
婦人百補丸

新發明藥
無料券
百補丸本舖

天下에 不死藥이잇슬理 萬無하다 그러나 萬里長城을쌋흔 秦始皇은 國力을기우리여 不死藥을求하려고 온갓手段을 다하엿스며 侍臣徐福과 童男童女五百人을 東海에보낸事도有하다 ●秦始皇이 求하여던 所謂 不死藥의秘方은 그後世間에 傳하여지지아니하고 宮中에秘中秘로 되여버렷다 ●秦始皇이 崩한지 二千百年이된今日에 帝國大學工學部에서 研究調査한結果 그秘方을古書中에서 發見하여그動機와 그處方을昭和七年大阪每日新聞에 發表한事가有하엿습니다。本社는 其處方에現代式調味와 其他數種을加入하여『正氣湯補劑』이라는名稱으로 販賣許可를受하엿다。●그效果가 相當함으로同一個月間에 百補丸注文人十劑十日分式無料進呈하기로 하엿사오니 希望하시는분은上記無料券을切取하야注文書에添付하여보내시오

藥價
百補丸 一劑 十圓
婦人百補丸 一劑 七圓
少年百補丸 一劑 五圓

無料進呈
어느것이나三劑以上共同注文하시면 周旋人께 一劑無料進呈

平和堂株式會社
百補丸販賣部
京城府堅志町五・振替五番・電光六三一 ビル內

新、增築、基地買收等 新營費三百十餘萬圓

學級增加로十一個校는教室을增築

來二十九日第二教育部會에上程!

新年度京城府第二部 教育豫算의內容(原案)

소화십오년도 경성부 제이부 교육비예산(조선아동의교육비)예산은 중앙사백칠십사만 팔백육십육원으로 사정이되어 오는이십구일부터 제이교육부회에 상정되게되엇는데 작년도에 비해서 이백칠만여원이나 더늘은 사백칠십여만원이라는 예산중 가장 중요한 부분을 차지하고잇는것은 교사건축비, 교지 확장비등 소위 신영비(新營費)에 속하는 신규예산 삼백십구여만원이다 정확히 말하면 삼백십구만륙천팔백사원―이중에서 우리학교에는 얼마나 떠러지나 신축되는학교는 어느 어느학교이며 개축 증축은 어떠한가 기지는 어떠케되며 운동장은 얼마나 느나―예산원안을 들추어보면대략아래와갓다

공덕정(孔德町) 마장정(馬場町)북아현정(北阿峴町)에 소화교하개씩 새로서게되어 그교사신축비로 공덕소학은 십륙만사천삼백사십원 마장소학은 십오만이천오백사십원 북아현소학은 십륙만이백사십원이 계상되엇고 전년도에 신설되엇스나 아직기지를사지못하고잇는 삼청(三淸)소화의 기지소조로 십오만팔천사백사십원이 계상되엇고 종암(鍾岩) 용강(龍江)양소학은 증개축, 그리고학급자연증가로교실부족을 호소하고잇는 봉래(蓬萊)효창(孝昌)방산(芳山)청운(淸雲)죽첨(竹添) 무학(舞鶴)아현(阿峴)우신(又新) 서강(西江)청량(淸凉) 돈암(敦岩)등 십일개교실증축 그외에 금정(錦町)청계(淸溪)양소학은 담장내지정문수리 그리고 돈암(敦岩) 창천(滄川) 은로(恩露)등 삼소학은 목욕실 미동(渼洞)등 오교는 세면소증축 광희(光熙)무학(舞鶴)등외에 교동(校洞)도 변소증축기타로 천여원을 한남(漢南)은배수공사(排水工事)효제(孝悌) 마포(麻浦) 창신(昌信) 효창(孝昌)은 목욕실 아현(阿峴)에는 숙직실이 증축될터이다

校地擴張學校

공덕(孔德)북아현(北阿峴)양신설소학교와 작년에 신설하엿스나 명갓시 옮겨서 기지를 못사고잇든 삼청(三淸)소학이 금년에는 기지를 사기로되엇고 소화십육년에 신설될 삼소학의 기지도 미리사두기로 되엇고 증축기지매수로서는 용강(龍江)마포(麻浦)청운(淸雲)죽첨(竹添)등 네소학이 드러잇고 운동장확장으로는 광희(光熙)효제(孝悌)창천(滄川)삼소학이 각각예산에게상되고잇다

明年新設校 典農 堂山 安岩

基地買收를新年度豫算에미리計上

경성부에서는 초등교육단기확충계획 소화십삼년도에서 십칠년도까지 매년소학교 삼개교씩 신설하기로되어 초년도인 소화십삼년도에는 서강(西江) 은로(恩露) 장충(奬忠) 십사년도에는 돈암(敦岩) 창천(滄川)―창천은 구대현(大峴)소학의 새이름―삼청(三淸)의삼교가 창설되엇고 그리고 신년도인 십오년도에는 이제 마장(馬場) 북아현(北阿峴) 공덕(孔德)등 삼교가 신설되기로 확정되엇는데다음년도인 십육년도에는 파여어디다가 세학교를 두게될까가 부민의 궁금증을 자아내고잇던중 부당국에서도 또만은 미리 미리사두어야 될 작금의사정에비추어 드디어 전농(典農) 당산(堂山) 안암(安岩) 삼정(町)으로결정해버리고 기지매수비로신년도예산에 전농 십륙만사천팔백원 당산 십만구천사백이십오원 안암 십오만사천이백원을계상하고 금년내로 전부매수할것내기로되엇다

地方民들의熱意와 基金寄附로左右

新設中等校配定經緯

신년도중등학교확충요망은 각도의자활향하면 오십여교에달하엿스나 이정도에끄친 가장큰이유는 예산관계로써 신년도경상비(經常費)로써 국고가지출하는 보조액은 단오십구만원에 끄치고 학교신축비, 설비비등 학교신설에 가장만흔 돈이드는부분은 소액의지방비를제하고는 전부지방민의 열렬한향학열에서나온 기부금으로된것이다 금번에 목적을 달성하지못한 지방민은 그 사정을 잘양찰하고 금년에 목적을 달하지 못하엿다고 낙담말고 명년에는 기필코 성공할 구든결의를 새로히 하야 기금만 충분히 모집하면학무당국으로서는 신설, 증설을물론하고 환영하는것이 사실이다 신년도 중등학교 확충내용을 발표한후 총독부 팔목학무과장(八木學務課長)은 만족하얏을로 다음과가치 말하엿다

중앙에서도 조선의 향학열을 잘양해하야 확충계획대로 신년에도 학교확충을 보게된것은 기뿐일이다 학교배정은 가원체요망수가 만키때문에 가장고심한바이데 예산관계와지원자수를 참작하여 결정한것임으로 이점을양해하여 줄것으로밋는다

暴戾不遜의英國勢力 東亞에서驅逐하라

淺間丸不法臨檢事件에關하여 朝鮮排英同志會蹶起

동경만(東京灣)부근해상에서의 영국군함의 천간환(淺間丸)불법림검사건에 관하여 일영회담이래 조국환(照國丸)폭침사건을 참아가며 감시만하고잇던 조선배영동지회 연맹에서는 이십삼일 오후네시부터 경성일보三상에서 긴급 상무리사회를 열고 국제신의를 무시한 영국해군에 대하여 여러가지로 의견을교환한결과 동연맹의 이름으로써미내(米內)수상 길전(吉田)해상 전(畑)륙상 유전(有田)외상 중남지각해군 최고지휘관등 십삼개소에 격려의전보를치는 동시에 폭려불손한 영국세력을 동아로부터 쫏처낼 제이단의준비를하기로되엇다

激勵電文

今回東京灣頭에서 英艦이不法하게도 我淺間丸을 檢察하고 乘船獨逸人을 拉致한事件은 我國威를 蹂躪함이 甚하다 實로憤慨에 不堪한다 即時實力으로써 이를奪還하여 暴戾英國을 膺懲하기를바란다

·그리고 동련맹에서는 동시에 다음과가튼 성명서를 발표하여 전조선에 웨치기로하엿다

聲明書

朝鮮排英同志會聯盟은 國策에 順應하고 興亞大業의 完成을爲하여 東亞新秩序 專橫하는 英國의 暴虐을 監視하는中이엇는데 今回東京灣頭에서 我淺間丸을 檢察하고 乘船獨逸人을 拉致한不法暴戾한 英國軍艦의 暴力行爲는 國際信義를 無視하여 마치 挑戰的을 보내인것갓다 帝國國民의[illegible] 이보다甚한者업다 我等은 興亞維新의 大業完遂를 爲하여 全力을다하여邁進하고 新中央政權의 樹立도 目睫에切迫한이때 新東亞의 秩序를 阻害하는바 또한甚大한바잇다 英米에追隨하여 揚子江을 開放하듯이策動이잇는가 我等은 憤激하여 마지안는다 이에 朝鮮排英同志會聯盟은 奮起하여서 天下에 檄하고 그 不法行爲에 對하여 我等은 正當한實力으로써 이에 報하고 國交斷絕을賭하여 拉致獨逸人을 卽時釋還할것을 期하는同時에 老獪邪惡의 英勢力을 어디까지 東亞로부터 驅逐할것을 要望하여 마지안는다

昭和十五年一月廿三日

朝鮮排英同志會聯盟

慶北線 三月一日부터國營으로

車賃도現在보다約四割五分引下

조선철도회사에서 경영하는경북선(慶北線)의 김천(金泉) 안동(安東)사이의 경북선(慶北線)철도는 철도국에서 매수하엿스므로 오는 삼월일일부터 철도국에서 직접경영하기로 되엇는데 철도국에서경영하게될에따라 차삯도 종래보다 훨신 싸지게된다 김천 안동사이의 거리는 일백십팔킬로임으로니데 현재 조선철도회사에서는 병등(丙等)에 이원구십오전을 밧고잇스나 철도국에서경영하게되는 때에는 일원륙십이전을 밧게될터이므로 일원삼십전(와사할오분)이나 헐해진다 이경북선은 대정십삼년 시월일일에 처음으로 김천 상주(尙州)사이(삼십칠킬로)가 개통되엇스며 그다음에는 그해 십이월이십오일에는 상주 점촌(店村)사이가 개통되엇고 또 소화삼년십일월일일에는 점촌예천(醴泉)사이가 개통되엇다 그리고 마즈막으로 소화육년시월십육일에는 예천 안동사이의 전부개통되어서 오늘까지 조선철도회사에서 경영하여오든것이다 오든 삼월일일부터 철도국선으로 경영함에 따라 현재의 종업원 이백오십여명도 전부철도국원으로 채용하기로되엇다

草溪에大火

【草溪支局特電】 이십삼일 오후한시으십분경되어 합천군초계면초계리(陜川郡草溪面草溪里)백게순(白家淳)의 송홍인 장작더미에서 불이일어나 때마침부는북풍으로해서 불길이 삽시간에부근일대인 인가에 연소하여 십여호를 전소하엿다 적중면(赤中面)의 경방단까지 응원으로 출동하엿는데 불난원인과 손해는 조사중이다

한四五日더춥겟소

줄장치웟던것은蒙古의高氣壓이뻐댄까닭 降雪量도八十粍에不過하다

氣象當局談

삼한사온(三寒四溫)이란것도거짓말 추워모르고 이겨울을 나는가햇던것이 지난십칠일이래수은주는 영하십사도이하로 내려간채 팔일동안이나 혹한이 계속되고잇서서 사람들을 소스타치게하고잇는데 이추위는 어쩨생기고 또아고로 얼마나 계속될것인가? 조선기상대경성측후소에물으니

몽고(蒙古)에 생긴 고기압이 조금 남하(南下)하여 북지나와 만수 조선에뻐처잇기때문에 조선에는 혹한이 습래한것인데 아직 고기압이 움즉이는 눈치가 업스므로 추워는 아프로도 사오일가량 계속되거나 안흘까 합니다

하니 아직도사오일이상은 추위가 물러서지안코 완강히 뻐대일 모양이다 십칠일이래의기온을보면

▲十七日 零下一一·八▲十八日 同一四▲十九日 同一五·一▲二十日 同一六·七▲二十一日 同一五·七▲二十二日 同一四八▲二十三日 同一五·四

이상과가치 영하십사도 이하에서 오르락 나리락하여 예년에 비하여 평균육칠도가 얏다 그러나 위생당국에서는 겨울답지안케 따뜻하여 전년병이 창궐하는데 비하면 도리어 이번추위는 환영(?)해야한다고한다 그리고 이겨울에는 작년여름의 한발을 뒤이어 눈이 아수서어 금년농사에 큰영향이 잇슬것이라 우려되는데 이제 이겨울동안(작년십일월이래)의 강설량을 보면 겨우팔십사『미리』로 예년평균의 일백륙십미리(전년십일월부터 이듬해 삼월까지) 에비하면 절반을 넘기는하나 아프로 두달동안에 팔십미리가량의 강설이 잇슬는지는 크게 의문이라한다 작년도(재작년십일월부터 작년삼월까지) 에도 겨우팔십팔미리의 강설이 잇섯스며 이겨울의강설이 적엇든탓으로 여름에 가물이 들엇섯는 [illegible] 섯이 크게 기대되는데 이는 농사때문만아니라 눈이 적으면 공기가 건조하여 위생상으로도 조치못하다

土崩으로人夫壓死

이십이일오후두시쯤 부내금호정(金湖町)일번지 철도공사장에서 파내리던 산이 갑작이 무너저내려와 그아래서일하던 인부들은 간신이 다피하엿스나 다만 옹봉정(邕鳳町)사는 변갑봉(卞甲鳳)이만은 미처 피신을못하고 흙에깔려즉사하엿다

長項羅燾英君 血書로志願兵志願

【長項】 지원병제도실시후 각처에서 지원자가살도하엿스나 한격치못하여 소원대로되지못함을 유감으로 생각하는청년이 비일비재한데 금번다시지원병모집합을기회로 혈서(血書)지원한기놉한 청년이장항(長項)에잇다 장항읍수동정(長項邑水東町) 나귀숙(羅貴淑)씨의장남 도영(燾英)군은 제일기지원병모집시에지원하엿스나 어느점이 부족하엿든지 합격되지못하엿고 항상유감으로 여기고잇던바 금번다시지원병모집함을 기회로 나군은족시 혈서로지원햇다는데 판민간에서는 나군의그열정에 칭송이 놉다고한다

忠南道內叺生產 七十五萬六千枚

今月十日現在의數量

【忠南支社發】 충남도에서는 한해이재민의 자력갱생책으로 가마니짜기를 석극장려해왓는데지난십일현재의 도내가마니생산수는 칠십오만육천삼백팔십매에달하엿다고한다

日伊親善機 大和號歸還

【東京】 작년십이월이십삼일 우전(羽田)비행장을 떠낫던 『이태리』방문친선기 『대화호』는 이십삼일오후 네시 우전(羽田)비행장에 도착할예정이다

福岡到着

【福岡電話同盟】 하늘의친선사절로서 멀리!!이태리!!를방문하여 중대한사명을 다하고돌아오든도중에잇는 친선기대화호(大和號)는 이십삼일오전일곱시이십이분 대북(臺北)비행장을떠나 노중 악천후를 무릅스고 오후열시십오분 안소(雁巢)비행장에 안착하엿다 군민다수의 환영을바다가며 비행기에서내려는 세전(笹川)사절이하승조원일동은 곳 비행장대합실에 버려진 환영연에 참석하엿다동한시십분 동경으로향하엿다

同業朝新社長 金甲淳氏創氏

동업 조선신문사장 김갑순(金甲淳)씨도 『씨』창설제도에 따라 『금정갑순』(金井甲淳)이라고 「금정」정을 창설하기로 기원가절을 복하여 수속을하려고 준비중이라한다 씨는밥잇는집 후예로는 드물게보는문루가로 실천궁행하는불이엇는데 이번의창씨에잇서서도 공연히고사인습에 구애하지안코 천지음양의 배렬과 어문(語脈)을고찰하여 『금정』이 란 성을 취하엿다고한다 (사진은김갑순씨)

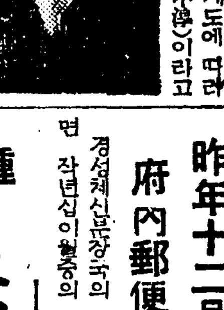

鐵道本廳天井墜落

이십일일오후네시반경에 철도국개량과게획계사무실의 천정이 별안간에 두평가량 떠러저서큰소동을 이르키엇다 그때마친사무를 마치고 대부분 도라갓기때문에 다행히 사상자는 업섯다 이건물은 오래된것으로 이층의 진동으로 말미아마 떠러진것이라한다

昨年十二月中 府內郵便爲替

경성체신분장국의 조사에의하면 작년십이월중의 부내우편국에서 취급한 우편위체는 접수사백삼십팔만팔천오백유십삼원 지불 삼백육십유만삼천칠백십삼원이라는 거액에달하는데 전년동기와비교하여보면 접수는 구십구만삼천팔백팔십삼원(사할이분리)지출은 실로 백이십만구천백칠십팔원(오할사분삼리)이 증가된세음이다 결국경성에서 나간돈보다 경성으로들어온돈이겨중된것을 보이고잇다

鍾路一帶 소매치기名手들 一黨五名昨日送局

종로의 대『스리』단 부내봉익정(鳳翼町)수령 신장복(辛長福)등 다섯명은 작년여름경부터 종로경찰서에 검거되태 취조를 방던바 이십삼일 일건서류와함께 경성지방법원검사국에 송치되엇다 이들은 종로에모여잇는 여관을 비롯하여 구장(撞球場)『빠』『카페』등 유흥장으로 다니며 손님의 외투와 구두등을 도적하여왓는데 그건수가수십건이 이른다

痘患者또안명

부내 인사정(仁寺町)일백오십륙번지 오재엽(吳在葉)의 아들 명택(明澤)(一)은 지난십오일부터 열이나며 알키때문에 의전병원에 입원지료중이엇섯는데 이십삼일오후한시반 천연두로 판명되어 곳 순화원에 수용하엿다

關門海峽에 風浪

【下關電話同盟】 십사일아침이래로 판문해협(關門海峽)일대는 풍랑이 심하엿는데 오후에도 보라가 치는 열풍으로 바다에 풍세가 사나위 이때문에 문사하지못하고 문사출범의 각정기선은 출범을 연기하여 대혼난을 보혓다

京春街道에서 류덕老人轢死

이십이일오후한시반경 경기도가평군(加平郡同面)에잇는 환호(丸號)뉴덕운전수 최우규(崔禹圭)(。)가 류덕을 운전하여가지고 춘천(春川)에서 경성으로달리던중 양평군서종면(楊平郡西宗面)길에서 [illegible] 농부이인봉(李寅鳳)(六)을 치어 현장에서 즉사케하엿다운전수는 파실치사죄로 경찰에서 취조중이다

海參威港結氷

【淸津電話同盟】 구아연락선기비환(氣比丸)은 삼일오후두시 나진(羅津)으로부터 청진에 입항하엿는데 천구(川口)사무장은 해삼위의 결빙상태를 다음과가치 말하엿다

해삼위항내의 결빙은 상당히 어려분엇는데 작년에 비하여 심하면는 아니다 도중에 유빙도 상당하엿다

汽車에뛰어나리다 팔잘린勞働者

【韓蒲】 지난삼구일 오후칠시에 본적을 경상북도영주군부석면임곡리(榮州郡浮石面林谷里)에준 이정헌(李丁憲)(二七)은 지난해한재로팔미암아 먹을것이업서 철산군 여한면수암동(鐵山郡余閑面秋岩洞)이모농장에 소작하려가 조흘 다리고오던중 목적지인 차련관(車輦館)역에서 스톱하기전에 기차에서 나리다가 떠러저 팔이 잘려젓는데 다행이 생명은 구조되엇다한다

全鮮氷上스포―츠

全日本氷上 概評 紹介②

◇千五百米『레―스』에 잇서서 朴潤性選手는 豫想以外로 活躍하여 高須(早大) [illegible](明大OB)兩選手가 千五百米競技種目을 得意로하고 잇는點[illegible] 記錄을내이어 早大와 明大選手를 完全히 押倒하고 朴潤性選手가 이種目에 第一位를 獲得하엿다.

◇一萬米『레―스』에서 朴潤性選手가第一位를 占하게된것은 [illegible]

男子選手들이 [illegible] 選手에게 [illegible] 長距離 『레―스』에는 [illegible] 長距離에 人材가缺如된 [illegible] 明白하게된다. [illegible] 片岡男兩選手가 [illegible] 五百米와 五千米 『레―스』에 [illegible] 實力을 알수가업섯다. 一萬米 『레―스』[illegible] 朴潤哲 [illegible]

全鮮氷上하키 京師軍制覇

全鮮氷上『하키―』選手權大會 最終日·京師對鐵道決勝戰은 二十三日午後三時四十分부터 『링크』에서 矢野, 山田兩氏審判下에 擧行하바 結局 京師軍이 [illegible]

【鐵道】		【京師】
河田 中島 日田 中川	FW	上田 丸田 村松 柳木 小
大平 木	DF	西田 永田
川口	GK	竹中
1	反則	0

經過

京師5(3 1 1 / 1 1 0)2鐵道

第一『라운드』 [illegible] 京師가 一點을 『리―드』 [illegible] 第二『라운드』 [illegible] 永田의『패스』를 加하여 京師2……0으로『리―드』 五分에 京師의 西田의『숏』으로 또一點을 得하여 3……0으로『리―드』 七分에 鐵道의 日置의『숏』으로 一點을 獲得하여 3……1로 京師가 『리―드』 九分에 京師의 西田中央에서 獨走로『골·인』하여4……1로『리―드』第三『라운드』六分에 京師의 永田左側에서 [illegible] 하여 『숏』하것이 『골·인』되어 5……1, 九分에 鐵道의 日置, 田中의 『패스』를 『숏』하여 一點을 加하여 五對二으로 京師가 優勝하엿다。

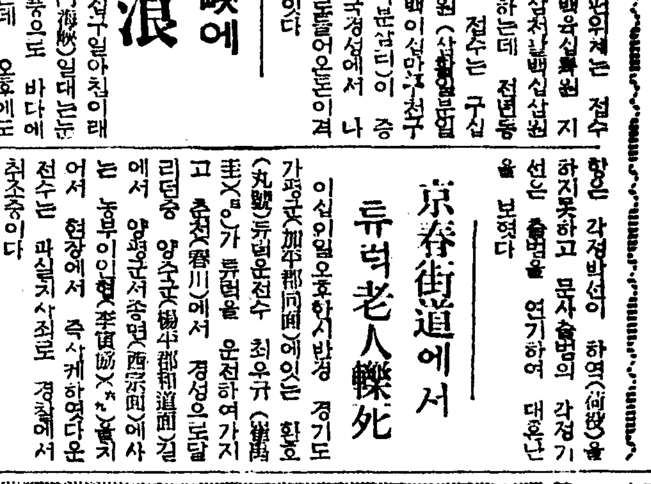

(寫眞은 [illegible])

早慶氷上하키― 早大가五勝三敗

第九回早慶對抗定期氷上『하키―』戰은二十三日午後六時半부터 芝浦『링크』에서 擧行케된바 兩軍의 對抗戰績은 早大가五勝, 慶應이 三勝하여 結局 早大가 二勝을 더하고잇는데 今番의 對戰에잇서서도 早大軍이 優勢로보인다。兩軍의戰績은 다음과갓다。

昭7	早3―2慶(日光)
昭8	慶3―1早(日光)
昭9	慶4―1早(芝浦)
昭10	早7―6慶(芝浦)
昭11	早8―6慶(芝浦)
昭12	早9―4慶(芝浦)
昭13	早3―1慶(芝浦)
昭14	慶3―1早(芝浦)

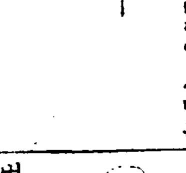

딱총

이 추위에 버림바지 갓난애가 하루에 세씩이나……

냄이 차기로 어버이의 괴가 식는다함이 웬말。

꼬마절도단 백예순번 범행에 삼만원이라……

회개시키는데 또 돈이 들어야지?

▲一月二十四日(水曜日)陰十二月十六日 ▲干支―丙寅 ▲日出―午前七時四四分 ▲日南中―零時四五分 ▲日入―午後五時四七分 ▲晝間―一〇時四分 ▲月出―午後五時一六分 ▲月入―午前六時三三分 ▲滿潮―午前四時二〇分―午後五時五分

今日天氣 西風晴

治淋特效

GZ-923

婦人病으로고생하는분에게

八割은이러한原因

월경통 대하증或은냉증 오줌소태 자궁병 임신불능等의婦人病은 그八割이대개淋疾感染혹은淋毒에서생긴病이므로 아모리다른藥을써보아도 잘낫지 안는다는것은 누구나잘아는事實입니다。

만일婦人病으로고생하는이로서以上과가튼疑心이잇스면 現代의最大發見이라고하야世界的으로有名한チーユーサイド를服用하십시요。本劑는 男女를勿論하고 淋疾或은淋毒性으로생긴여러가지病뿐만아니라 膀胱炎 腎盂炎또는乳腺炎 面疱、軟性下疳産褥熱、丹毒에도 從來에보지못한特效가잇는것은 世界各國醫學者들이증명하는바임니다。더욱本劑는內服用으로되어잇스므로家庭에서손쉽게短期治療할수잇습니다。

新治淋內服特效劑

チーユーサイド G-U-CIDE

包裝 24錠 (全國有名藥房販賣)

株式會社 柳韓洋行

京城·大連·米國羅府·臺北·天津

治淋特效

學生募集

舊名 滿洲自動車學校 改稱 滿洲自動車專門學院

每月一日新學期開始

本學院三個月卒業 受驗科一個月卒業

滿洲國公認 創立以來十七年、設備完全、寄宿舍完備 乘用トラック[illegible] 在生三百名 寄宿舍完備 案內書無料進呈

奉天浪速通十一緯路南五五・電話(二)二九四四番

文社募集 書籍半價目錄表進呈

詳細要三錢郵票 我等靑年乃友社

淸津府浦項洞三二一 我等靑年乃友社

凍傷 しもやけに不可飲

문둥病

말못할病에시달리는이는 이것이 기쁜소식이올시다 [illegible] 申込は 大阪市北區浪花町一四 [illegible]

ヤンマー

チーゼルエンジンと協和号籾摺機

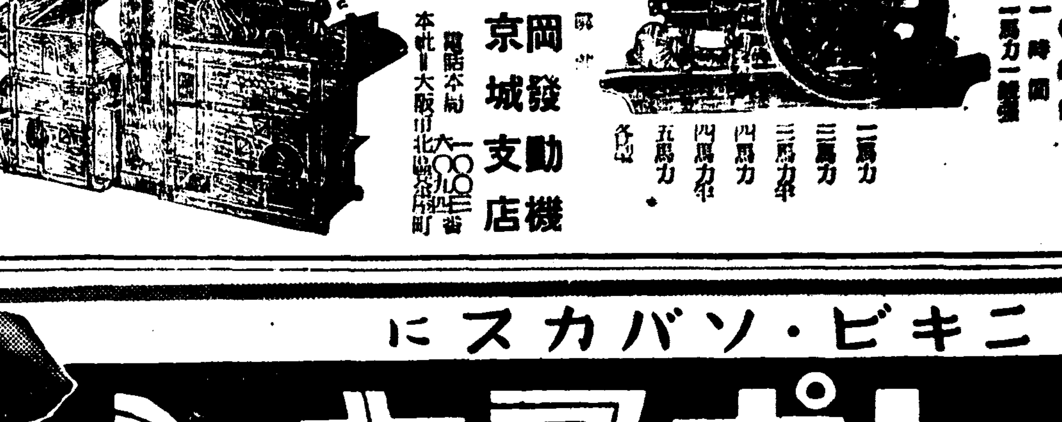

S型 二馬力 三馬力 三馬力半 四馬力 四馬力半 五馬力 各種

發賣元 株式會社 山岡發動機 京城支店

本社―大阪市北區茶屋町 電話本局 一〇八〇番

ニキビ・ソバカスに

レポスキンシ

어드름으로 困難밧는분

어디다나는 어드름처럼 보기실흔것은 업슴니다 [illegible] レポスキン은 어드름이나 쥬근깨 [illegible]

잔주름과 잔티에는 [illegible]

三輪博士創製・藥用クリーム

本舖 東京市麴込千駄木町 キンシ化學研究所 名古屋市中川區八熊町

中部版

二萬七千圓獻金
昨年中開城府民熱誠

【開城】개성부민이 작년일년간 개성경찰서에헌금한 총금액을 모아보면 국방자재급 위문금 액에대한건수가 일천삼백십오 건 이에대한 금액이 이만칠천 륙백사십팔원구십전이다 그내역을보면 다음과갓다

國防獻金 二六、四〇九圓四八錢
恤兵獻金 六八〇圓八一錢
慰問金 六八〇圓六一錢

人口二萬突破
江陵邑昨年末現在

【江陵】작년말현재 강릉읍의인구는 호수에이어서 사천오백 인구이만사백육십구명으로 전년에비하여 일천이백육십사인 이백칠세대의 증가를보이고 잇다 일로써 강릉읍은 인구이만을 돌파한것으로 하등중등의 유지도 여서 이가특등가의현상은 이동지구의 건설한 보조를 하고잇다 이제이의내역을보면 내지인이 삼백육십사세대 일천급 백육십삼인 비전년오십일호 백 이십사인 조선인이 사천칠백 세대 일만구천 ... 남녀별은 다음과갓다

內地人 男七五七 女六三六
朝鮮人 男九、六〇八 女九、四九八

牙山郡農會臨總

【牙山】충남아산군(牙山郡)에서는 지난이십이일오전 열시부터 군회의실에서 농회장지(?)군수 사회미테 군농회임시총회를열고 십오년도의 자작농창설에 관한추가예산을 결의하엿다고한다

新設되는道立三校
內鮮共學으로四月부터開校
中學은畿中、景福에、高女는京畿高女를借用

기보=총독부학무국의 발표에 의하면 경기도에서 부내에새로 설립될 중학교가남자이백명 고등녀학교 일백오십명의 신규모집을 하게되엇는데 시험기일은 대략 사월초순이될것이다

그리고 학교기지와명칭은 아직 확정되지안햇스며 신입생은 내지인조선인의 구별이업시 선발하여 교사는 경기(京畿)경복(景福)양중학과 경기고녀(高女)를임시교사로 사용하게될터이다

仁川職業學校

또 인천(仁川)에신설되는 직업학교는 삼년제로 내선인 일백오십명을 모집하며 육십만원 예산중에서 이십팔만원은 인천부에서 기부모집을하고 삼십사만원은 도비로 지출하게된다 이 학교는 기계과이화학과 야금(冶金)과의학급을 둔다

戰傷病兵에게 慰問品을贈呈

【江華】강화군 불은면정송(佛恩面槙松)에서는 황기이천륙백 년을당하여 첫사업으로 국방헌금오십원과 아울러 전병상병의위문품을 하기로하여 금이십원과 강화의명산인 건시(乾柿)이십오상자를 전병상병에게 위문품으로 보내기로되여 현금과 현품을지난이십일일、강화군에 의탁하여、헌납수속을 맛치엿다

江華郡의優良兒童
廿一名選拔表彰
廿六日各小學校에서

【江華】금상천황폐하 어성혼기념사업의 하나인소학교 아동장학기금사업(兒童獎學金事業)는 해마다거듭할사록 늘어가는중이데 연례에따라 소화십오년도의 우량아동표창식은 오는이십륙일을 기하여전강화에서거행키로하엿다 그런데 선발된 우량아동은이조일호에 의하여 십구명이요이조이호(二條二號)에 의하여 이명인바 일호수상자에게는 놋주발(鍮具)와 한화대사전(漢和大辭典)을주고 이호수상자에는 금십원식을 주기로된바 수상하는 학교와 수상하는 아동은 다음과갓다

一號受賞者
城內小學校六年生 李璨極 朴成陽 梁鶴武 合一小學校六年生 金相綸 仙源小學校六年生 金容善 河岾小學校六年生 金鍾得 吉祥小學校 六年生 金成烈 柳大鉉 葛桐小學校六年生 柳申順 府內小學校六年生 山室美代子 西島小學校四年生 金順植 松海小學校四年生 安時燮 佛恩小學校四年生 南宮鋼 三山小學校四年生 閔仁鎬 兩寺小學校四年生 劉鳳男 良道小學校四年生 平山良子 華道小學校四年生 朱二敞 吉川朋易生 李徵熙 迪山朋易生 柳泰熙
二號受賞者
合一小學校五年生 朴炳楨 城內小學校五年生 許玉成

눈업는開城거리
紅塵萬丈의奇怪風景
舖裝을못하면撒水車나늘여라

【開城】눈한번 오지아허서 깨마른땅이라 몬지만 날리는개성의거리에는 아가씨들의 불평이 만타 즉 이곳으로 자동차만한번지나간다면그뒤에 구름가치일어나는 몬지는그들의곱게단장하고나선 얼굴에 몬지의 세례를 주는때문이다 거듭로 이럴바에야 호흡을통해 폐속에 까지 들어가는 몬지는 결국병균이지도 물으며 그때문에 개성은 폐병환자가 만흔곳도 십다 그러므로부의미약한 예산으로는 금년도 도로포장은 가망이업는일이니 산수차한대라도 더증설해주기를 일반부민은 요망하고 잇다 그리고 상가를지키는상인들은 개성상가의 명랑한 얼굴을유지하기위하여 대화정(大和町)일부상인과가치 산수조합가튼것을 조직해가지고 때때로물을 뿌리는 규측을세워 주기를바란다고한다

武道大會盛況
永登浦署에서도

【永登浦】기보=부내영등포경찰서무도대회(武道大會)는 지난이십이일오후한시부터 동서무덕관(武德殿)에서 관내유지다수열석하에성대히 개최하엿는데 입상자는다음과갓다

劍道 一等 服部榮治 二等 新保地 三等 申明植 四等 中山崎 五等 金永弘
柔道 一等 咸復英 二等 中所眞澄 三等 鄭守根 四等 依田松口 五等 長瀨軍司

秘密히入國
支那人五名處罰

【元山】지나산동성(山東省)출생 지나인 왕도수(王道修)외네명은 소화십이년팔월 지나사변발발을따라 귀국하엿섯는데 작년팔월하순에 신의주를거처 몰래 조선에들어와서 이래원산부 신흥동산일번지에 주거하면서이제까지 미쟁이에종사하고잇섯는데 요지음 중국임시정부밋일본 수재판헌의 조선으로들어오는증명서를 마련가지지안코 가만이 들어온것이 탄로되어 원산서에서 취조중이든바 각각벌금형에 처햇다

木浦府七分搗米
品質低下로非難

【木浦】최근목포지내의 칠분도 정미업자들 백미의품질이 오분도백미에 불마하다는 비난이노파 목포서경제계에서는 지난십팔일에 시내 정미업자를 동서로소집하여 엄중히주의를시키고 다시일반업자에게 조사를개시하엿다한다

消費者가産地에서
直接買入을嚴禁
木炭不足한仁川에서

【仁川】인천서 경제경찰계에서는 요지음목탄배급의 전표(票)인 천부천에서 발행하는판게로 부내의 개인소비자가 산지로가서 목탄을매점매류하는 경향이적지 안이하여이를방에 시키기위하여 부내연료상조합원이외의 사람이 산지에가서 목탄을대량으로 사들이는자를 방에하는 방책으로는 연료상조합원중에도 신용잇는녀명상인만을산지에 파견하여 사드리는 목탄은 인천부에 넘겨서 인천부에서 발행하는 전표로 소비자가 사도록 지시를 하고 그의게 사드리는자는 이유곡절을 안것업시 처벌하여부내 소비자들에게 근심을 덜하도록 방침을새로 세우고잇다

蘇萊警防團에 百圓을寄附

【蘇萊】부천군소래면신천리(富川郡蘇萊面新川里)에 거주하는고원수(高源壽)씨는 연말에도 동정금 백원으로 빈민구제를하엿다함은 본보에기보하바어니와 소래경방단이 조직된후 기본금이업슴을보든씨는 또 일금백원을 소래경방단에 기부하엿다 관계직원은물론 일반은 동씨의 이아름다운행사에 감사함을마지안는다

商店倉庫도臨檢
違法商人徹底團束
仁川署經警에서摘發하면嚴罰

【仁川】일반물자의 배급은갈수록 배급통제가 강화됨을따라각종업자들은 장사를못한다고어느롬이라도 상품이잇는곳을 알면무슨수단을 쓰드래도 상품구입을하려하여공정한 시세에는사드리지 못하므로 악취인이성행하는 한편 매점(買占)매류(買留)매석(賣惜)등의 별별 위법사실을 버리지므로 인천서경제계에서는 지난이십이일 부터계원들을 총동원시켜 부내각처상점의 창고에임행어사로 파견하여 엄자로서 매로류나매점매석등의위법행동이업지안나 하여창고를일제검색중이데 만약위반자가 검일때는 단연엄벌주의로단호한 처단을 나리리라한다

木浦舊歲末警戒

【木浦】목포경찰서에서는 오는 이십사일부터 이월십이일까지구세말 특별경계를 시행하여각종 범죄를 방지하게되어 목포부내

三名의共謀로 土地를詐賣
所有權者가仁川署에告訴

【富川】경인선 소사역전에 사는 권모(權某)는 그곳에 거주하는 김모(金某)외 두사람을상대로 인천서사법계(仁川署司法係)에 고소장을제출하엿다이고소장의 내용을보면 권씨의 소유인 친산(親山)이 주소불명인모(某)씨의 명의로 잇는것을 약삼년전에이를발견하고 즉시산소재지 구장의 아들 김모(金某)에게 명의가 잘못된것을 말하고 명의변경을 하여달라고부탁을하엿던것인데 작년팔월경에 김모외두명이 공모하고 강원도에사는모씨를 산소선재지동리에 주인업는 전적계를하고 호적등본을어든후 공모자조모에게 이전등기수속을엇고 경성부내지인에게팔어서 칠천원대금을 사기하엿다는것인데 일반은 그하회를 크게 주목하고잇다

貞陵里에火災

이십삼일 오전다섯시쯤 동소문파 정릉리(貞陵里)삼백사십사번지 임평근(林平根)의 집사랑채에서 불이일어나 그사랑채와 그에하달린헛간을 몽당태우고 동여섯시반쯤진화되엇는데 손해는약일백오십원정도라한다 그런데 발화한곳은전연 불기가업는 곳이라하며 소관동대문서에서는 원인을조사중이다

好壽敦女學校도
公立各學校와同日에試驗

【開城】개성에 오직하나인호수돈 고등여학교(好壽敦高等女學校)의 재래입학시험은 경기도내 공립녀학교와는 달리하여 시일을더디잡어섯는데 여러가지 자미롭지못한점으로보아 금년부터는공립과가튼날짜에 시험을 보게하기로하엿다 시험일은 이월이십팔일부터 삼월이일까지 나흘동안을 계속하리라한다 따라금년은 한사람이 두학교에 지원을 못할형편이니 한학교에서 떨어질지라도 다른학교에 가서 합격이되는 요행수조차바랄희망이업서서 어린소녀들의가슴은더욱두근거리게될형편이라하다

志願兵講演會
廿六日江華에서

【江華】오는이십륙일 온수(溫水)와 강화읍부군대에서 지원병에대한 강연회와 좌담회를개최하리라는바 연사로는 보병상등병이방근(李邦根)(水原出身)동강석수(姜錫秀)(上同)동일등병 이희룡(李熙龍)(富川出身)동최순업(崔順業)(水原出身)는모두현역자로서실지경험담이 잇슬터인바 일반의 기대가큰만큼 당일의대성황을예기한다

沐浴집노리는 專門賊逮捕

【元山】지난해 동지달하순부터 원산부내 목욕탕을 휩쓸고잇는 절도가잇서서 그피해가 날마다 생김으로 원산서에서는 범인을 붓잡고저 이제까지 애를쓰고잇섯스나 대담하기짝업는 범인은 수사망도 무시하고 여전히 돌아다니고잇섯는데 부내영정 모목욕점에 낫이면 출입하는 두청년이 잇는것을 수상히생각하고 뒤를밟은결과 그들의 소행임이 나타나서 이십일 명석동 길거리를 지나가는것을 붓잡어 방금엄중취조중에잇다 그들은 본적을 인천화정에두고 명석동에 거주하는 황천(黃川)파 타수(?)의 두명으로 서그동안 범행 이십삼건에 수천원을 절취소비하엿다는바 범행수단은 목욕객으로가장하고 목욕하려갓다가 나올때에 쓸쳐다튼 사람의옷을 바꾸어입고 나오는것이라한다 이로써목욕객은 당분 안심하게되엇다

新年豫算案通過
光州商工會議所總會서

【全南支社發】광주상공회의소에서는이십일일오후두시부터부회의실에서금년도정기총회를개최한바출석의원十五명으로장마회두의안(議案)제출유인 십오년도회의소 세입세출예산안을 상정하고 고송(高宋)이사로부터 십사년도 사업성적 상황보고등이잇슨다음 원안대로 가결하엿는데 세입세출예산액은 다음과갓다

十五年度豫算額
▲歲入 一萬七千百八十圓
▲歲出 一萬七百八十圓

그리고 계속하여 의안제칠호인 경비부과징수방법이며 의안제십이호인 회의소경비 체납자에대한 선거권과 피선거권등에 관한의안은 원안대로결정을 보앗는데 당수상공회의소의원은 오는삼월에 임기가 만료됨으로 그선거의 개선을 압두고현재체납자가 일백사십칠명의 다수이라한다

社告

今般本社에서如左支局을變更하엿사오니照亮하시압
朝鮮日報社白

吉州支局
位置 咸北吉州邑內
變更 昭和十四年十二月三十日
右新任 支局長 安鎔柱
右解任 支局長 李佐益

瑞山支局
右新任 顧問 梁興烈
泰安分局
右新任 記者 韓父煥
瑞山支局白

論山支局 電話 一〇三番

永興支局
位置 咸南永興郡邑內
變更 昭和十五年一月二十一日
右新任 支局長 劉載富
右解任 支局長 劉永福

畵岩分局
位置 江原道旌善郡東面畵岩里
設置 昭和十五年一月二十日
分局長 朴琦遠

東安販賣所
位置 東安省安密大路
設置 昭和十五年一月六日
右新任 販賣所主任 青山道之助

謹告

圖們支局
右新任 記者 朴民鎬
圖們支局白

廣惠院支局
右新任 顧問 安基弼
同 禹鳳奎
廣惠院支局白

006356

婦人公論

二月「現代の結婚」號
本日発賣

内容の充實刷新は斷然他誌の追隨を許さず。今月號も大評判です。每號賣切れがつゞいてゐます。今月號はお見逃しなく今すぐお求め下さい。

前線へ戰死した子を尋ねて　カテール・マンデス　佐藤朔訳
第二の母　中川善之助
殉教の聖使徒　千田萬三
從軍醫の手帖から　邑楽慎一
聖なる愛情　富澤有爲男
情熱の人ヘンデル　野村胡堂

早春
詩　豊田春惠・森緒子・李香蘭
モデルを語る　吉本三郎・山下新太郎・内田巌・鈴木信太郎・木下孝則
變った學校（口繪）
廢品の行方（口繪）

惱める妻―特輯實話四篇―
汝の居る所を掘れ……武田良子
未知數の前途……福岡眞由美
仕事を持たぬ妻……内海眞代子
藝術に生きんとする夫を持って……岡本多佳子

赤ちゃんの生活（口繪）
□藝術と人間（私は想ふ）谷川徹三
□詩と散文（文藝雜記）佐藤信衛
□湘南だより　山川菊榮
□新春雜感（我の言）嶋中雄作

情熱の家　若山喜志子
哭いてゐる妻・阿部靜枝
怪奇なるソ聯の動向　清澤洌
奇蹟について（聖書談義）河上徹太郎
アメリカの踊り子　伊藤道郎
漫畫五話……近藤日出造

幸福な家族…武者小路實篤
女の夢…川端康成
旅の人…阿部知二
十年間…林芙美子
美しき秩序…芹澤光治良
人間の復活…島木健作
花のない季節…石川達三

定價六〇錢
中央公論社發行　丸ビル五階

書簡に現れた偉人の恋・原久一郎
結婚難打開の一方法　奥むめお
赤ちゃんの嫁入衣裳　杉山平助
税制改革とサラリーマン生活　原祐三
吃音矯正二千九百四十人　小林宗男

女人藝苑
和服について……圓地文子
一樹の蔭……川上喜久子
なつかしのポツダム…宮内鎭代子
寒菊……四賀光子

わが郷土の産業

片岡鐵兵・石川達三を圍んで若い女性の語る『現代の結婚』
座談會出席者　片岡鐵兵・石川達三

藥用 クラブ乳液

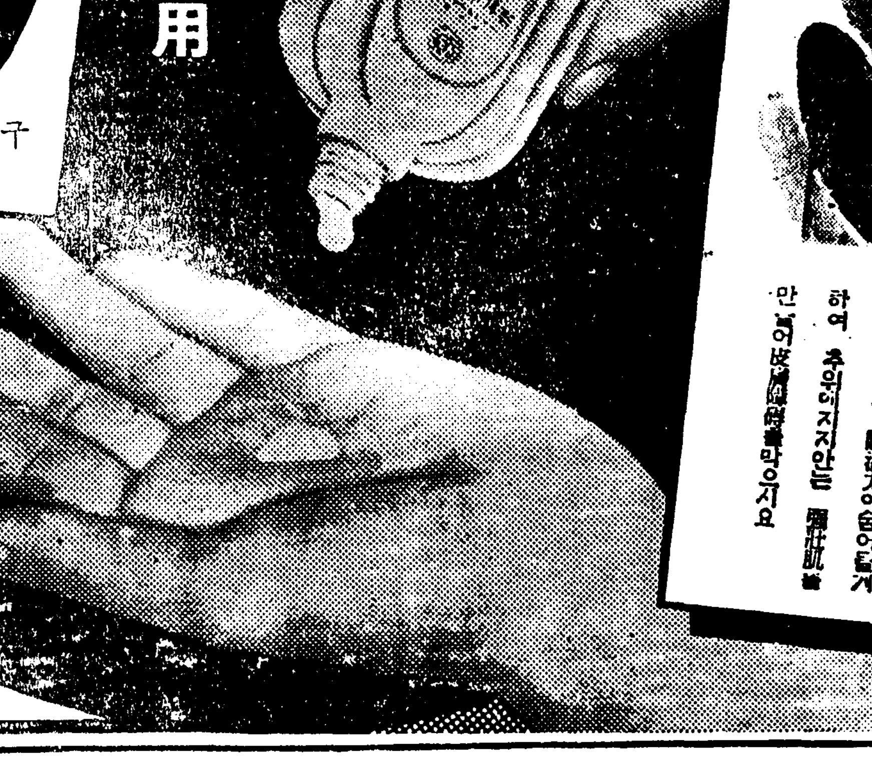

皮膚의強壯・耐寒美容에서

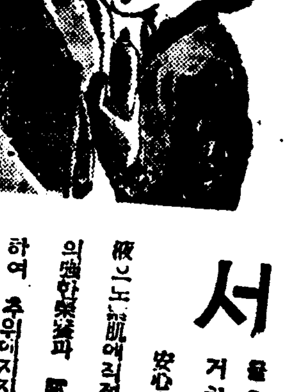

잔주름豫防……
—부억일한뒤・손의美化에—
단대여서방울을 脫脂綿에적시어、삭삭얼굴을닦는것만으로……皮膚가히게깨끗이되고、잔주름이업는健康肌로! 그러므로 化粧下로는勿論이고 부억일한뒤나손의美化에 專門크림以上의 大評判 꼭愛用하십시요!

家庭衛生에……
—면도뒤・皮膚障害에—
면도뒤에 クラブ乳液을바르면! 學校에서 집에게도라오는 子女들의살결트는데의豫防으로다시한방울! 온집안의 健康生活・家庭常備衛生液으로서大評判……獨特한滑化・殺菌性能이 잇기때문에 여드름・주근깨의 豫防에도比할나위가업습니다

特許호르몬과 비타민含有

六五錢　七三錢

N—74

長篇小說

사랑의 水族館 〔129〕

金南天 作 鄭玄雄 畵

彷徨하는금붕어(三)

두번이나 두드렷스나 안에서는 대답이 없엇다. 그래서 문을 열어 보앗다. 문은 잠기지 안햇섯다.

『이애가 여태 자나?』

그러면서 침대 가까히 걸어오고 잇는 것은 강현순의 형되는 바양자엿다.

얼골은 여름보다도 거츨하엿스나 원기는 퍽 회복된것처럼 느껴젓다. 조선옷을 길게입은 우에 두꺼운 외투를 두르고,

『아침은 지어 먹구 이러구잇니?』

그러면서 침대의 이불을 들치엇다.

현순은 벼개에 나츨 묻고그대로 숨이 까라 지기를 기대렷스나,

『언니 저만큼 자, 인제 나일어 나겟어.』

그러케 얼골을 들지 안코 말하엿다. 홍한 몰골을 형에게보

인것이 그는 부끄러운 것이다.

양자는 침대의『커-틴』을처주고 저편 가으로 물러섯다. 그는 동생이 일어나는 동안쥐 사장께를 가본다.

현순은 침대우에 올라 안자서 머리를 고치고 옷을 가라입은뒤에 침대에서 내려 왓다.

『아침 아직 안 지어 먹엇구나.』

양자는 동생의 얼골을 바라본다. 그러나 현순은 아무대답도 안하고,

『어떠케 이러케 일찌기 오섯수?』

하고 뭇는다.

『이르긴 지금이 멧신데 어르다니냐 너 정신이 나갓니?』

양자는 외투를 벗어 노코 손수 물을 끄렷다.

현순의 일신상에 무슨 일이 생긴것을 그는 눈치 채고 잇다. 그래서 그는 그 이상 동생의 나츨정면으로 살피려고 하진 안헛다.

형이 물을 끄리는 동안 현순은 방을 정리하엿다. 그리고는 더운 물로 나츨닥고 간단히 화장도 하엿다. 양자는아모말도 건느지 안코 찬장을뒤저서 먹을것을 만들어 상을보아 주엇다.

기분이 다소 전환 되엇는지 양자와 마조안자 현순은 아침식사를 치럿다.

『난 구경이나 할까하구 들럿더니……』

『날두 춥구 그래서 구경생각두 업수. 저녁까지 여기서 놀다 가게 해 웅?』

현순은 어디 나갈생각도, 그러나 혼자 방안에 들어 안젓기도, 우시넘스러운 것이다.

두 사람은 침대에 나란니하여 걸처 안젓다.

『너 무슨 일이 잇섯니?』

이러케 양자가 물어본다.

『아아니.』

『그럼?』

『누가 무어 어쨋나? 가끔 잇는 일을 아니유?』

양자는 더 뭇지 안코

『그러타면 몰라도……』

하고 나츨 창밖그로 돌렷다.

그러나 물론 현순의 말을 그대로 밋는것은 아니다.

한참 그러커고 안젓는데,

『참, 팡호씨한테서 전화가 왓서. 오는 구일날 오후에 언니랑 함께 저녁이나 먹자는 가봐.』

하고 현순이가 말하여서 양자는 나츨 돌렷다.

『팡호가 저녁을?』

『응. 전부터 그래 오댓서.』

『전화가 언제 왓는데?』

『조금 아까.』

양자는 편뜻, 『현순이가 침대에 무처서 울고 잇던것은 팡호하레서 전화가 온 뒤의일이아니던가?』

그런 생각을 하엿고,

『그러하면 팡호의 전화가 어떤 원인이 되엇든가?』

하고도 생각이 갓다.

『그래서 그러자구 승락햇니?』

현순은 잠시동안 가만히 잇섯스나 이윽고 목을 주어거렷다.

그러나 이내,

『언니 혼자만 가 난 그만둘테야』

한다.

『왜?』

『고야니.』

『고야니두 잇냐. 너 실흐면 나두 그만 두징.』

그것으로 또 대화는 끈허젓다. 침묵이 괴로워서 이번에는 양자가 화제를 바꾸어서 물어본다.

『그 락아손가 한다든건 그뒤 잘 되어가니? 그리구 이경희가 그 새씨두 잘 잇수?』

현순은 이러한 물음에 고개를 수그리고 나직히,

『어저껜 그집에 놀러갓서서』

하고만 대답한다.

『그래 작년엔 걸러나 졸다 가 두엇나?』

이러한 거둘되는 물음에 대하여 현순은 점점 더 시원치 안흔 태도를 보히엇다. 하참만에 그는,

『나 하아소 그만 돌려웅 언니따라 만주루 갈테야.』

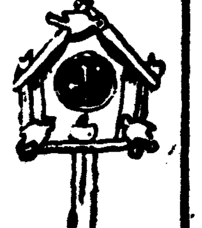

오다라

二十四日 (水)

▲午前七時五〇分 宮城遙拜
▲同七時五一分(東)라디오體操
▲同一〇時三〇分 氣象通報 料理獻立 아라시마루 『日用品時勢』
▲正午(東) 時報·오늘아레두시것
▲午後零時五分 靑年 (레코-드)
▲同零時三〇分 뉴-스
▲同一時一五分 家庭時間『安價營養과健康生活』 金○○
▲同四時 뉴-스 [illegible]
▲同六時 [illegible](三)바얏[illegible]
▲同六時二五分 어린이新聞
▲同六時三〇分 라디오時局讀本
▲同七時 뉴-스 天氣[illegible]
▲同七時三〇分 [illegible] 吉田[illegible]
▲同八時(東) 先生이야기 (二)現代日本[illegible] 一 [illegible]
小組曲中 [illegible]作曲 (가) 古舞[illegible] (나)[illegible] (다)[illegible]
이야기 二、(가)[illegible] (나)北京[illegible] 三、[illegible](스)[illegible] 四、(자)『사포』
▲同八時三〇分 라디오小說 [illegible]
▲同九時 [illegible]
二、大字빽이 三、[illegible] 四、게고리打鈴 [illegible]
▲同九時三〇分 뉴-스解說
▲同九時四〇分(東)講演 뉴-스
氣象通報 라디오[illegible] 明日[illegible]
▲同一〇時 [illegible] 뉴-스
▲同一〇時一〇分 [illegible](八) 宋今璇

娛樂趣味

映畫令實施를압두고 『映畫委員會』設置

官民一體로·成立은二月上旬

총독부 도서과를 중심으로 하고 구(九)일안에 실시될 영화령(映畫令)의 시행세측(施行細則)은 이달 하순에 발표될 모양인데 남사 어드나 혼란 영화령의 운용은 이 아프로도 상당히 난관이 잇슬 것이 예상됨으로 이에 총독부도서과가 주체가 되어 『영화위원회(映畫委員會)』를 설치할 작정으로 방금 그 『멤버-』를 선발하는 중이라는바, 이 위원회에는

▲총독부로부터 도서과장을 비롯하여 다섯내지 여섯명
▲군부(軍部)로부터 다섯명
▲정동(精動)으로부터 한명
▲교육계로부터는 성대(城大)를 비롯하여 여학교 중학교 소학교의 각대표로서 네명
▲업계로부터는 영화배급조합(映畫配給組合) 흥행협회(興行協會) 영화인협회(映畫人協會)의 각대표세명
▲그외에 언론계대표자등과민간 각계를망라하여 약이십명내외로서 구성할 모양인데 느저도 이월상순에는 설립될 것으로서 이영화위원회는 총독부의 영화행정에 대한 유일의 자문기관으로서『영화령』공포후에 판민일체의 유

李寅善獨唱會 二十六日·府民館

오는 이십육일 밤 시내부민관에서 학우구락부(學友俱樂部) 주최로 이인선(李寅善)씨의 독창회가 열리는데 … 력한 추진력이 될것이라하여 벌써부터 각방면의 주목을끌고잇다.

凸凹凹谷

【問】그는 왜 우두맛기를 거절햇나?

【前回의 問】 조로(鳥路)를 산로(山路)라 고치자는까닭은?

【答】여우 (목도리)가 흔하니까

新春名手會戰譜

白『壬의七』狙擊聲 黑三軍、忽然驚魂

觀戰評 權秉都

碁銘에 『逢危須棄』라 하엿다 黑一〇九가 戊의 九로 直引하니 이는 『我孤取和』의 妙計이다 그러나 白은 到底히 講和를 拒絶하고 期於히 끈허 싸움을 請하랴므로 庚의 九에 犬牙相持한다 참 壯哉인저 黑도 屈膝하는것보다 차라리 勇決를 빼내여 背城一戰이올 覺悟하고 思하고 己의 一로 띄워노흐니 어르씨 大戰雲이 다시 일어날듯하다。참 膽寒이로군? 白이 己의 一〇으로 들어가 끈으니 黑도 戊의 一〇으로 단수를 몰다? 아 옷는다。白이 이으니 黑은 三石連墨으로 짜노핫다 참 別 神通한수는 적으다 數昧만은 흐른다。白丁의 一二파 黑丙의 一〇等手는 어찌할수 업는 酬應이다。이때를 당하여 白은 拔手하여 壬의 七로 뛴다 끼우니이는 마치 博浪沙 中에 狙擊하는 格이다。그소리에 黑三軍은 魂이 놀래어 어떠한 方便을 깨닷지 못한다。그러나 落花는 捨而無香이니 優着心을 둘수업서 以下 護手는 順히 修整하고 말엇다?

【8】 白 鄭達源 · 黑 辛晃鎬 〔四目半出〕

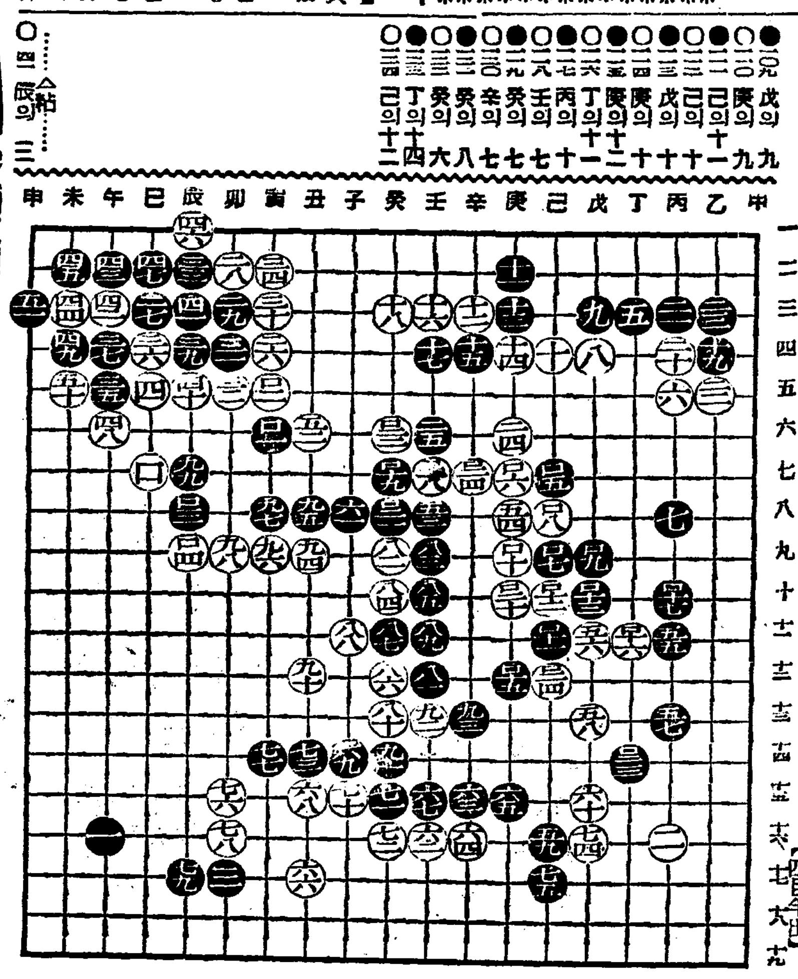

●一九 戊의九
○二〇 庚의九
●二一 己의十一
○二二 己의十
●二三 戊의十
○二四 庚의十
●二五 庚의十二
○二六 丁의十二
●二七 丙의十一
○二八 壬의七
●二九 辛의七
○三〇 癸의七
●三一 癸의八
○三二 癸의六
●三三 丁의十四
○三四 己의十二
○[illegible] 辰의三

우슴거리

● 遺傳

손님『아이그어 저편 애가 어쩌면 그러케귀여울가, 코는 꼭 어머니 코군 그래』

어머니『눈은 아버지 눈이죠 꼭—』

아들『그러구 바지는 큰언니 바지라우』

어머니『?—?』

歐洲大戰과名優

休暇를利用해 映畫에出演

스트로하임老健在

…이론、파워-』와『드로시-라무어』가 "컴가" "비새"가 되어 이제 로작되는 『깽』영화라고 써『아메리카』의젊은 남녀들의 가슴을 뛰놀게 하여、아직촬영이 시작되지안흔 지금부터벌써 하는 이십세기"폭쓰"의『악마와춤춘다』는『파라마운트』사에잇던『헨리-、하자웨-』감독에의 해서근근착수할 모양인데、여기에새로히 가입하게된 색다른배우로서『에릭、폰、스트로하임』이 잇엇다.

◇

불란서에 잇서서 영화를감독하고 잇슬때 불안가북일과 불란서와사이에선전포고가 러지어『스트로하임』은 단연『메가폰』을 던지고 조국을위하여총을메고 불란서 의용군에참가하여 전선으로 출동하엿다고 보도되엇섯스나 그러나 최근의전선은그다지 긴장되어 잇지안흠으로『스트로하임』은약유신일동안의 휴가를 어더가지고 이기회를 타서 대서양을 건너가 그리운『할리웃』에서 감회기픈출연을 하자는 이야기가성립된까닭이다。

◇

『눈먼남편』『"알프스"의폭풍』『악마의인형』등의『유니버-살』회사의 대작을일찌기 감독과 주연을 혼자서 도마타한『스트로하임』에 잇서서『헐리웃』출연은실로 십여년만에 처음인것으로『위대한환영(幻影)』이란 불란서영화에 출연한후오랜동안 침묵을 지키고잇다가 이번『악마와 춤춘다』의 계약은 마연 몰발적인만치 당자는 물론 일반『아메리카』의 영화"팬"들도대긴장을 하고잇다 ("컷츠"는『스트로하임』)

肺病全快法

세상이 肺病에 걸리면 [illegible] 肺病은 治療됩니다。若干가 [illegible]

그大切한養生法

治療할수잇는肺病이 왜알는가! 그것은 [illegible]의養生法이 [illegible]

正當한療法

肺病으로 갈는이는 只今곳

無料進呈합니다

『明朗日本で見た本「よい」』라고 [illegible] 「治療の [illegible]」 「光明のあなたへ」

肺病에 걸려 [illegible] 回復되여 주십시요

大阪府布施市 功德山 德林寺

最高級品 HHH

靴(구두)를 튼튼케하는 靴を丈夫にする サン(상)エッ(엣)チ(치) 靴クリーム(크림)

百日咳に ぜんそくに とてもヨクキク

コデス

小兒用は おいしいシロップ

各著名藥店にあり

本舖 合資會社 笹岡省三藥房 大阪市北區中崎町

…での大評判

洪命憙先生著

林巨正 火賊篇(上)(第三卷)

方今大發賣中!

有名한 醫學博士 森田資孝先生推獎

머리가 몹시 아픈 때……노-신

골치가 쑤실 때……노-신

간간히 변두·머리를 앓을 때……노-신

頭痛이아니라도 머리가무겁고호릿할때나

過度한讀書로睡眠이不足할때나

술을過飮하야 그翌日氣分이 좃치못할때나

이노-신한봉만잡수시면

神出奇妙하게도나을뿐만아니라

平時에服用하신대도

머리가아주明快해집니다

이藥은全國賣藥店에잇습니다

各處藥局에도무러보십시요

ノーシン 노-신

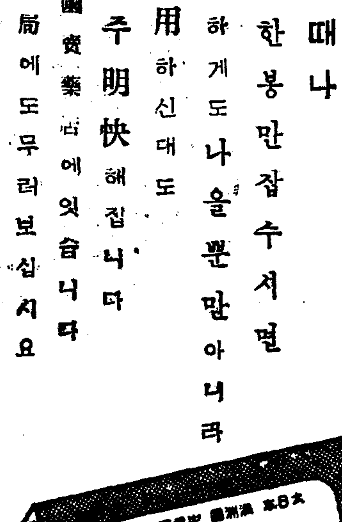

商票에注意하시압

定價	
四包入	二十錢
七包入	三十錢
十二包入	五十錢
二十八包入	一圓

發賣元 名古屋市東區京町二丁目 荒川長太郎合名會社 振替名古屋七五五三番

그대의 頭髮의健康을도맛는

요우모토닉구 ヨウモトニック

당신의頭髮에 生氣잇는靑春을!

三共이世界에자랑하는『바른養毛料』

비듬으로희여스름한 머리는 당신의人格에關係됩니다。

심한비듬은病的脫毛의증조이니하로밧비고처십시요。

三共『요우모토닉구』를 愛用하서면비듬、버듬벗기고 毛根을깨끗이살균하며 張力한榮養分을吸收시켜 비듬、脫毛의 原因에 즉진使用하여………

보기흉한若禿를未然에防止식힙니다 아침에 한번뿌려두면 終日爽快한기분을 질길수잇습니다。

效能 비듬、脫毛、病後의 薄毛症、若禿의豫防에

專門醫師가이것만은極力推獎

발賣以來十餘年된 第一流品

京城을비롯하야全鮮到處의百貨店·藥店·化粧品店에잇습니다

(定價1圓45錢2圓45錢6圓30錢 各種 잇음)

三共株式會社製造發賣·總販賣元 京城 泰昌製藥株式會社

驅虫에依한國民保健運動

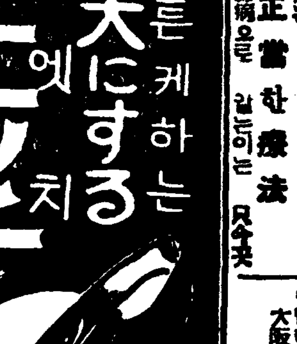

白米와 作別할時代

蛔虫에 마꾸닝時代

虫退治 マクニン(마구닝)

먹기쉽고·効力조코·값가업다

一回	大人	小人
.30	.20	
.75	.50	
1.35	1.00	
	2.00	

株式會社 藤澤友吉商店 大阪市道修町 東京市日本橋區本町

各帝大病院常備藥

요-도 루도-세 ヨードブルトーゼ

動脈硬化

ブルトーゼ의 特殊한 [illegible] 作用과 요-도의 [illegible] 作用에 依하여 [illegible]

小瓶 [illegible] 大瓶 [illegible]

大陸劇場

1月20日ヨリ上映時間表

浪人天國	10·30	1·21	4·12	7·18
女性の戰ひ	11·41	2·32	5·23	8·31
ニュース	1·04	3·55	7·00	

一月十八日부터 (六日間)

演劇號

新作劇本發表週間! 多恨 朴順女 女史의 性格舍은 演技를 乞期待!

YKH 스윙그·알뻼會

東洋의싸리-템플 當年六歲少女歌姬 金吉子孃 熱演

相對役 金順德孃

咸興本町映畫館에서

黃金座 日活映畫

若き感情	11·00	1·45	4·30	7·20
ニュース	11·55	2·40	5·25	8·15
黃昏	1·10	2·55	5·40	8·30

二十二日ヨリ 二十八日マデ

午前中入場者30セン均一

明治座 松竹映畫

1月22日より上映時間表

愛染椿	10·30		
ニュース ターザンの猛獲隊	11·48	3·10	6·40
南の誘惑	12·08	3·30	7·08
愛染椿	1·52	5·00	8·47

京劇

十日より 第一回 十一時 第二回 二時半 第三回 六時半

新興京都超大作 若い力 嵐山·宇佐美·井上主演

新興京都浪曲映畫 吉良の仁吉 酒井雲口演·大谷日出夫 鈴木光三郎·宮友和歌子

十日より三日間限り 創立京上げ記念公演 半島スキングショウ

若劇

1月22日より上映時間表 (早朝割引)

丹下左膳(後篇)	9·30	
ニュース	10·35—1·30	4·20—7·15
九段の母	10·45—1·40	4·30—7·25
文化映畫 [illegible]ニュース	11·50—2·45	5·35—8·30
丹下左膳(後篇)	12·20—3·15	6·05—9·00

第一劇場

劇團阿娘 (第三週公演) 一月廿三日밤부터

悲劇 그들의一生 (一名 [illegible]) 三幕八場 林仙主作

感激에세時間半舞臺도客席도눈물의바다를이루엇다『그들의一生』은今年度興行記錄을代表할눈만니라 阿娘의飛躍이다

喜劇 黃金夢 一幕二場 南宮春作

同時上演 『濱田映畫部』 丘の彼方 迷の短銃 銀河の音

東洋劇場

劇團靑春座公演 一月二十三日밤부터

南宮雲作 "人生大學" 四幕五場

醫療界에보내는正義와良心의障火! 現代의모든知識分子와技術者를 [illegible]

次週 靑春座最終公演 大史劇『酒池水와落花』

電話光化門 二四九五番

優美館

一月二十四日より 料金 大衆席二十錢均一

ユナイト提供日本版 暗黑街の顏役 ポール·ムニ-氏 ジョ-ジ·ラフト氏主演

新興京都超大作 猿飛旅日記 市川男女之助主演

全勝キネマ大作 石童丸 松本榮三郎主演

事變ニュース

新富座

一月二十三日—廿五日 毎日夜二回 一時 七時始映

大衆料金 階上二十錢 階下十錢

二十世紀FOX社超傑作 黃金の夢

東寶映畫社超特作 沙羅乙女

全勝キネマ社超特作 荒木又右エ門